

Infoskærm

– Den perfekte løsning for informationsvisning i boligopgange eller receptioner

Velkommen til Opgang 21

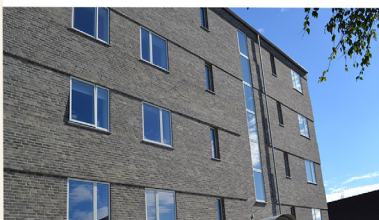

5. tv	Kaj Enemark Birk	5. th	Bruno Geerst
4. tv	Peter Johansen	4. th	Sune Andersen
3. tv	Hanne Klok	3. th	Anne Christiansen
2. tv	Jan O. Nielsen	2. th	Cecilie Ravn Baunshøj
1. tv	Pia Jensen	1. th	Sonya Watson
St. tv	Søren C. Hansen	St. th	Kim Christoffersen

OBS!
Udskiftning af
varmemåler i uge 33

••

Integreret informationsvisning

Scantrons FlexAir® adgangskontrolsystem gør det nu muligt at administrere informationsvisning på infoskærme. Gennem Nova softwaren er det muligt at styre og administrere infoskærme ved fx boligopgange, receptioner og mødelokaler. Alle skærme med HDMI-input kan anvendes som del af systemet, og på dem kan der vises beboeroversigter, tekstbokse, beskeder, Iframes (hjemmesider), video, billeder, m.m.

Selve installationen kræver blot en infoskærmdriver, en central og en vilkårlig infoskærm med HDMI-input, hvor Scantrons egen 21,5" standardmodel kan tilvælges. Opslagstavler og beboeroversigter digitaliseres, og administratoren kan nemt og hurtigt opdatere informationsvisningen på skærmen via den webbaserede Nova software.

Eksempler på anvendelsesmuligheder

- I en trappeopgang i et boligbyggeri, hvor skærmen viser beboer-navne og lejlighedsnumre samt beskeder til beboere eller gæster
- Som infoskærm til indgangen. Når beboeren eller gæsten træder ind, vil skærmen tændes og vise de ønskede informationer
- Som infoskærm til receptioner i virksomheder eller institutioner
- I små butikker eller vandrehjem, hvor den for eksempel kan vise dagens tilbud på skærmen
- I et rejseselskab, hvor skærmen eksempelvis kan vise en spilleliste af forskellige rejsevideoer