

Brugervejledning

Billedhukommelsesenhed MEM3264

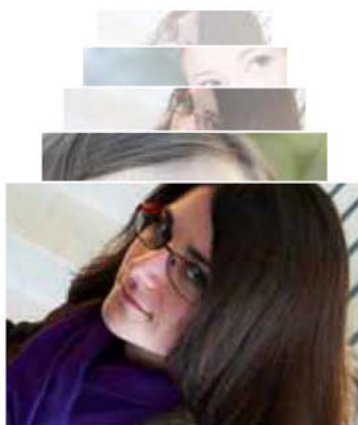

Betjening

Jeres dørtelefonanlæg er udstyret med en billedhukommelsesenhed. Billedhukommelsesenheden kan lagre max. 2048 billeder fordelt på et anlæg med max. 32 video-hustelefoner. Der kan max. gemmes 64 billeder per video-hustelefon. Efter billede 64 vil det ældste billede blive overskrevet, så det altid er de nyeste 64 billeder, der er gemt i video-hustelefonen.

Se og slette gemte billeder

Kræver at der er taleforbindelse og videoskærmen er tændt

- **Se billeder**

For at få videobilledet frem på displayskærmen (hvis man ikke allerede har en samtaleforbindelse i gang), skal man trykke på billedtasten på hustelefonen. Hvis man ønsker at se lagrede billeder, skal man nu trykke på lystændingstasten (solen) og videobilledet bliver vist indenfor 5 sek. efter tryk på knappen. Det senest lagrede billede bliver vist.

- **Se næste billede**

Tryk på lystændingstasten (solen) igen. Hvis der ikke er nogle billeder i mappen under hustelefonens serienummer, vises en filmstrimmel med et kryds over.

- **Manual sletning af billeder**

Slet det viste billede ved at trykke på billedtasten. Når man har slettet et billede, så vises et kamera med et kryds over. Hvis alle billeder er slettet, vises en filmstrimmel med et kryds over.

Manuel lagring af billeder

Kræver, at videobilledet fra dørstationen kan ses eller at der er samtaleforbindelse.

- Samtaleforbindelse forekommer efter påbegyndt dørkald eller efter tryk på billedtasten og samtaleknappen. For at lagre billeder skal man trykke på billedtasten og det aktuelle billede bliver lagret.

Afslut billedsøgning

Ved afslutning af billedsøgning slukkes videoskærmen hvorefter forbindelsen til lagerenheden afbrydes.

- **Manuel afslutning**

Tryk på taletasten. Derved bliver taleforbindelsen til dørstationen etableret.

- **Automatisk afslutning**

Automatisk afslutning billedvisning mm. sker ved følgende:

- Ved indgående dørkald, bliver videobilledet vist og billedet bliver automatisk lagret.
- Ved dørkald til en anden video-hustelefon.
- Når billedtasten på en anden video-hustelefon i anlægget aktiveres.
- Når taletasten på en anden video-hustelefon i anlægget aktiveres.
- 75 sek. efter aktivering af billedtasten på en video-hustelefon.